



세계 기독교 여자 절제회

(**WWCTU** : **W**orld **W**omen's **C**hristian **T**emperance **U**nion)는 1883년
프란시스 윌라드 여사에 의하여 시작되어 현재 35개국이 가입 되어 있는
국제 여성단체입니다.

<http://www.wwctu.org>

National WCTU Headquarters 1730 Chicago Ave. Evanston, IL. 60201



뉴질랜드대한기독교여자절제회 Korea Woman's Christian Union

“하나님과 가정과 나라를 위하여”

금주 / 금연 / 순결 / 평화 / 절제 / 봉사



DELEGATES AT THE WOMEN'S CHRISTIAN TEMPERANCE UNION CONVENTION HELD AT WANGANUI, MARCH 20, 1905.

Denton, Photo

누가 우리를 그리스도의 사랑에서 끊으리요
환난이나 곤고나 박해나 기근이나 적신이나 위험이나 칼이라
그러나 이 모든 일에 우리를 사랑하시는 이로 말미암아 우리가 넉넉히 이기느니라
(로마서 8:35, 37)

세계 절제 운동의 창시자 프란시스 윌라드 Frances Willard (1839~1898)

노스웨스턴여자대학의 학장으로 존경 받던 프란시스 윌라드(F. E. Willard)여사는
가정이 무너져가는 것을 안타까워하며, 1874년 “하나님과 가정과 나라를
위하여”라는 목표를 가지고 “금주, 금연, 순결, 평화, 절제, 봉사”운동으로 ‘기독교
여자 절제회 (Woman;s Christian Temperance Union) 를 창립하였다.

절제운동은 20여 만 명의 회원을 모집함으로써 당시 미국뿐 아니라 세계에서 가장 큰
여성단체가 되었다. 세계 각국의 호응을 얻었고 1883년 세계기독교여자절제회를
결성하기에 이르렀다. 5년 후에는 세계여성단체협의회를 조직했고 1893년 뉴질랜드
절제회는 세계 최초로 여성참정권을 통과시켰다.

제1, 2차 세계 대전을 제외하고 현재까지 3년마다 세계대회를 개최하고 있다.

세계 기독교 여자 절제회는 서명과 캠페인 및 참정권 획득을 통한 청원 등으로
1919년 1월 16일 미국의회에서 금주법을 제정하였다.

현재 35개국이 가입 되어 있는 국제 여성단체입니다.

National WCTU Presidents



Ella Alexander Boole

Lillian M. N. Stevens

Anna Adams Gordon

Annie Wittenmyer

- Mrs. Annie Wittenmyer served as the first president of the WCTU from 1874 to 1879.
- Miss Frances Willard became the national president of WCTU in 1879, and remained president until her death in 1898.
- Mrs. Lillian M. N. Stevens was elected president of the National WCTU after the death of Frances Willard. Lillian served from 1899-1914.
- Miss Anna Adams Gordon was national president of the WCTU when the Eighteenth Amendment was adopted, a major figure in the Temperance movement. Anna served from 1914-1925.
- Mrs. Ella Alexander Boole served from 1925-1933.

The General Officers: Friends Fr. B. T. U. London. June 1895



Miss Gordon Miss Willard Mrs. Sanderson
Miss B. Black Lady Henry Somerset



세계 절제 운동의 창시자

Frances Willard

(1839~1898)

Statue of Frances Willard in the United States Capital, Washington D.C.

By the time Frances Willard passed away in 1898 the W.C.T.U. was an acknowledged political and social force in the United States. Under her leadership the organization united women from varied backgrounds, educated them and empowered them to form one of the strongest and most influential women's organizations in American history.

In 1905 a statue of Frances Willard was erected in National Statuary Hall at the United States Capital in Washington D.C. Her statue was the first honoring a woman to be chosen for the National Statuary Hall Collection.





Frances Willard House Museum



Women of the WCTU at a meeting, 1924

**WOMEN'S CHRISTIAN TEMPERANCE UNION. MRS.
LILLIAN STEVENS AND MRS. ANNA GORDON**





Women of the WCTU, 1892

An 1874 illustration of crusaders

Up to that point, the organization was known for its crusades—bands of women visiting local saloons to pray and ask saloonkeepers to close their doors and stop selling spirits. For the most part, they were seen as teetotaling moral zealots.





W.C.T.U. card from about 1912

Lewis Miller, co-founder of Chautauqua Institution and a multi-millionaire industrialist, was a staunch supporter of the W.C.T.U.; his wife Mary was one of the first members of the Ohio W.C.T.U., a well-organized and militant branch of the organization.

Their daughter Mina recalled how her mother, with other “dauntless women” visited saloons and pleaded with the male proprietors to close their doors. They were often subjected to insults and even had buckets of water thrown on them.

After Mina Miller married Thomas Edison, the great American inventor, she used her influence as “Mrs. Edison” to further the W.C.T.U.’s programs.

And what programs they were! W.C.T.U. members developed and taught temperance lessons to children in Sunday schools and visited drunkards in prison. They lobbied for free public kindergartens and prison reform. By 1889 W.C.T.U. chapters were operating nurseries, Sunday schools, homeless shelters, and homes for fallen women.



Mina Miller at about age 19



The W.C.T.U. Marching Song



W.C.T.U. MARCHING SONG AIR—"Hold the Fort!"

No! my comrades, see - this signal
Floating in the sky,
Bids us work for Prohibition
Till the world is dry.

CHORUS: Hold the fort for we are coming,
Comrades tried and true.
We will work for Prohibition,
Law enforcement, too.

Now we want a million members:
Come and swell the throng.
Help us fight for Law Enforcement -
Sing with us this song: CHORUS:

So we'll work and march together
With our flag unfurled,
Till we carry Prohibition
All around the world.

CHORUS: Hold the fort for we are coming,
Marching, singing, still.
Will we work for Law Enforcement?
With God's help - WE WILL.

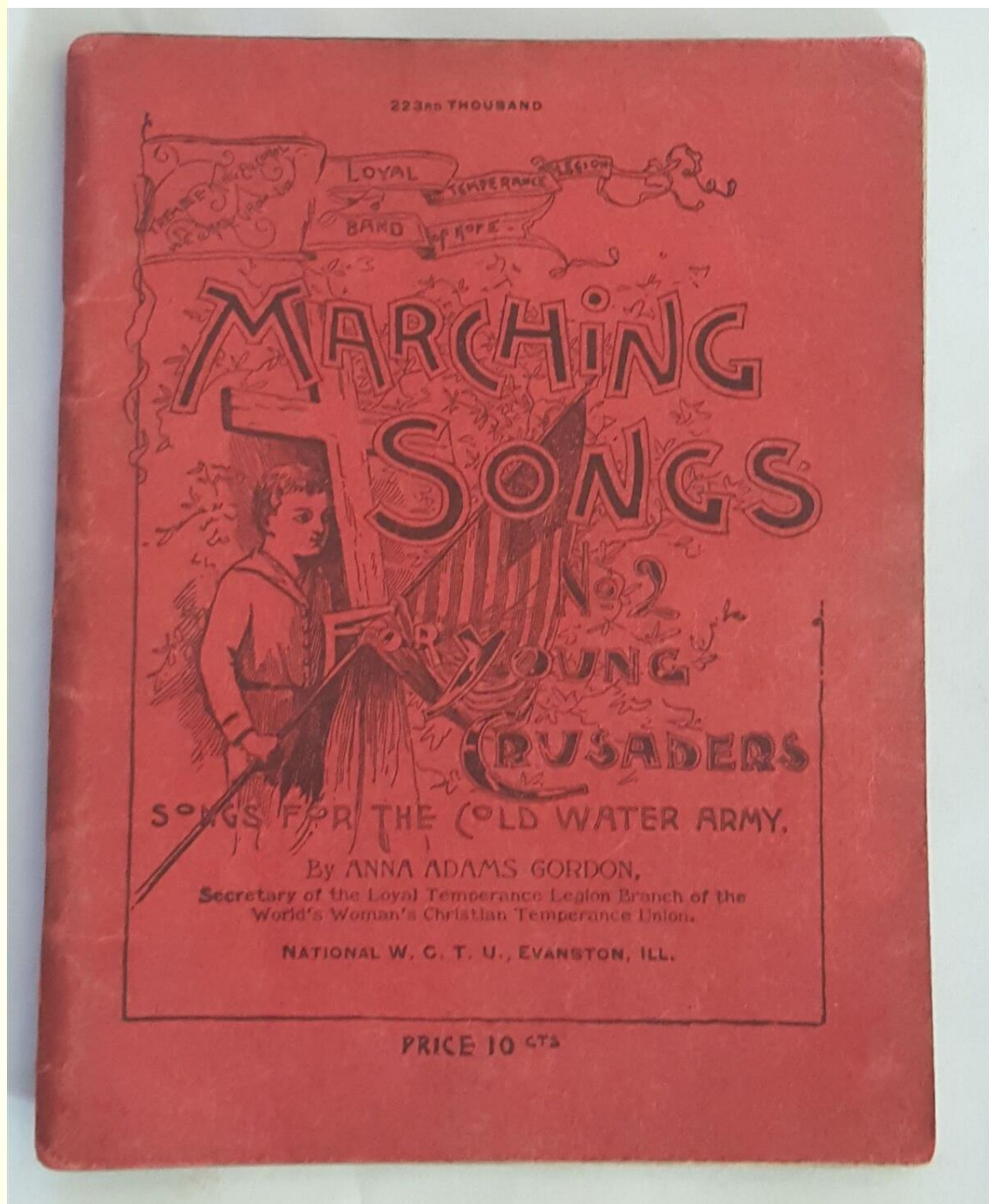

1890 antique TEMPERANCE SONG BOOK cold
water army young crusaders national WCTU

NZD57.97

54 Never Drink Whiskey or Brandy.

Anon.

Children join hands. Stamp right foot once as they take up the words, "Never drink whiskey or brandy," etc.

English Air.

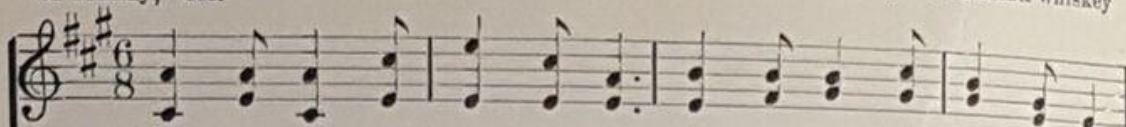

1. Gloom and care a - way we fling, Hand in hand, a mer - ry ring;
2. Wa - ter bright, on all the hills, Hangs in dew, or leaps in rills;
3. Take the pitch - er to the spring, Homeward healthful wa - ter bring;
4. Some drink beer to quench their thirst, We will try the wa - ter first;
5. Drink is blight - ing old and young, Maid - en fair and manhood strong;

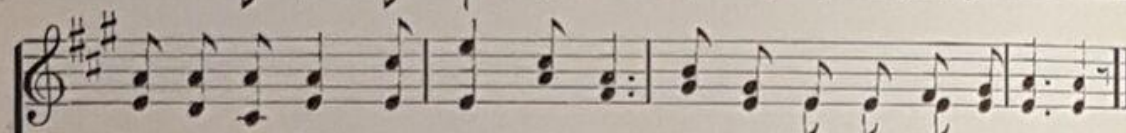
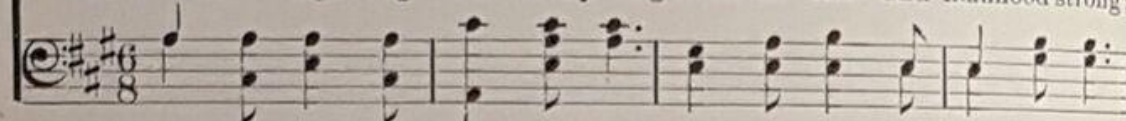

This is the cho - rus we will sing—"Never drink whiskey or bran - dy."
Quenches our thirst, and runs the mills, "Never drink whiskey or bran - dy."
Mer - ri - ly let the ket - tle sing—"Never drink whiskey or bran - dy."
Beer is bad, but whis - key is worse, "Never drink whiskey or bran - dy."
Fill - ing the world with sin and wrong, "Never drink whiskey or bran - dy."

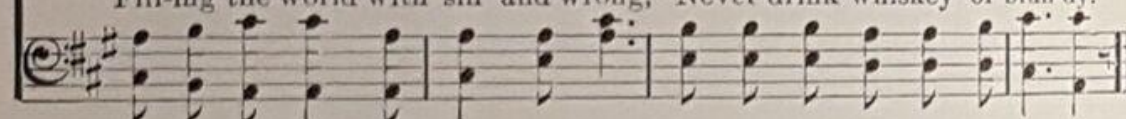

Temperance Town.

L. P. B.

LILLIAN PEERS BRADFORD.

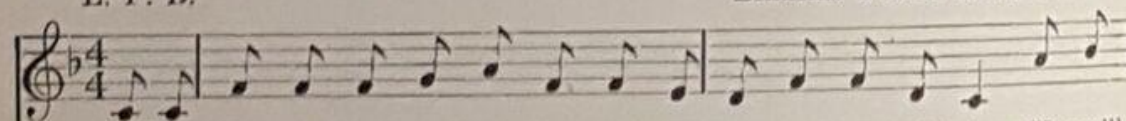

1. I'm a jol - ly Temp'rance Blacksmith, I can fit your horse with shoes, You will
2. Of this thriving lit - tle vil - lage, I'm the store - keep - er, you see, But for

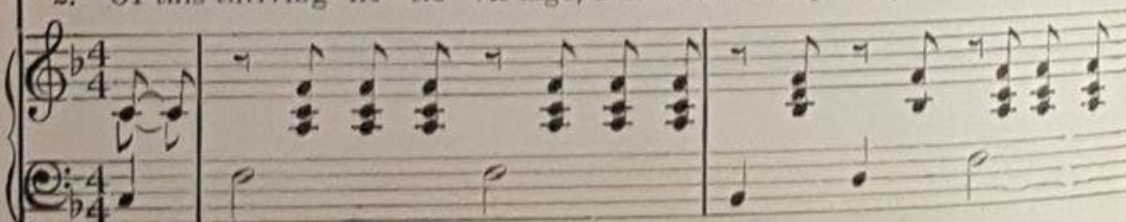

Temperance Town.—Concluded.

55

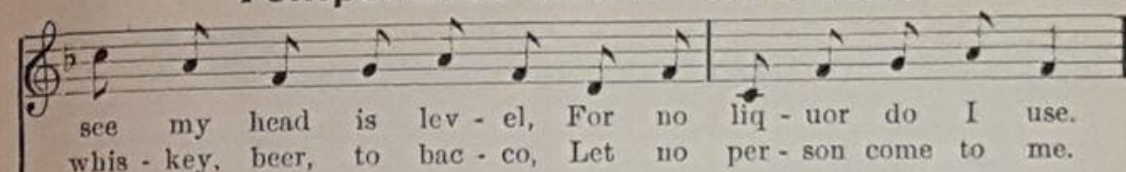

see my head is lev - el, For no liq - uor do I use.
whis - key, beer, to bac - co, Let no per - son come to me.

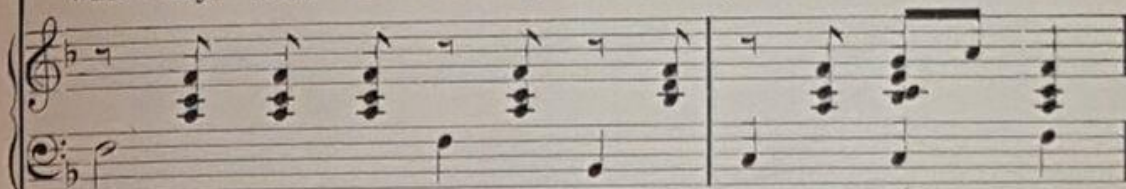

CHORUS. Drum or other instruments may accompany the chorus.

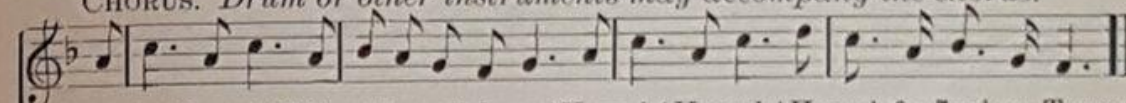

Hurrah! Hurrah! We'll put the evil down! Hurrah! Hurrah! Hurrah for Temp'rance Town!

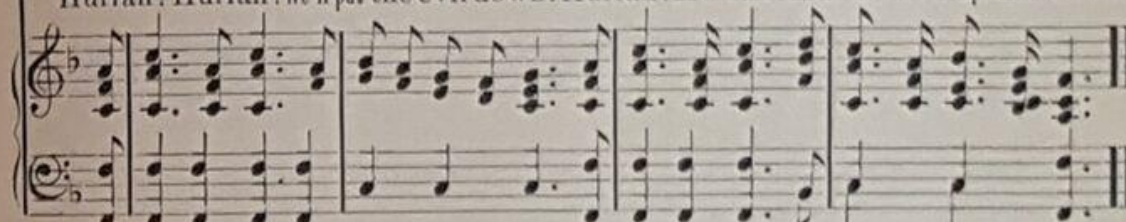

3 If a Carpenter or Builder,

You would like, just note my sign:
For I trust my head is level,
And my work true to the line.

Doctor.

4 Oh I'll always vote for Temp'rance,
Crooked druggists, too, must go,
For my patients can't have liquor,
My prescriptions don't read so.

Baker.

5 I've bread and cakes, and pies enough
To well supply you all:
So if you're hungry, and would buy,
Just please give me a call.

Tailor.

6 I sit and stitch with right good-will
My heart is light and free,
Pray, if you need a suit of clothes,
Come, order it of me.

7 Oh I'm a Temp'rance Housekeeper,
I've just stepped in to say;
You can tell that I am happy,
For I'm singing all the day.

All.

8 We'll join together, hand in hand,
Three hearty cheers to give:
"For God and home and native land"
We always mean to live.

Blacksmith.—Anvil or large piece of iron on box, hammer and horseshoes.

Storekeeper.—Dry goods boxes as store sign, etc.

Carpenter.—Boards, saw, hatchet, other tools.

Doctor.—Hat, cane, medicine case.

Baker.—Cap, apron, basket, etc.

Tailor.—Coat, needle, thread, sign.

House-keeper.—Dressed as housewife with duster in hand.

Each illustrates his trade as he sings his solo. All perform together in chorus, which is sung after each solo or after two have been sung. When all sing No. 8 together, join hands and sing two lines, then, each waving his implements of labor, or hat, give three cheers, after which sing next two lines and chorus. The Housekeeper has a chair near the Tailor which she takes after she sings her part.

MARCHING SONGS

FOR

YOUNG CRUSADERS.

No. 2.

TEMPERANCE SONGS FOR THE COLD WATER ARMY.

By ANNA ADAMS GORDON,

Secretary of the Loyal Temperance Legion Branch of the
World's Woman's Christian Temperance Union.

PRICE, 10 CENTS.

NATIONAL W. C. T. U.
EVANSTON, ILL.

Saloons Must Go! Concluded.

words we know: "Sa - loons, sa - loons, sa - loons must go!"
ly doth show, "Sa - loons, sa - loons, sa - loons must go!"
have it so, "Sa - loons, sa - loons, sa - loons must go!"
thee they know, "Sa - loons, sa - loons, sa - loons must go!"
well we know, "Sa - loons, sa - loons, sa - loons must go!"

SOLO.

ALL TOGETHER.

Must go! must go! must go! Sa - loons, sa -
CHORUS. Must go! must go! must go! Sa - loons, sa -

loons must go!..... With pray'r and work the

world we'll show, Sa - loons, sa - loons, sa - loons must go!

PLEASE SIGN THIS CARD
AND KEEP IT



Woman's Christian Temperance Union

PLEDGE

I hereby solemnly promise, God helping me, to abstain from all distilled, fermented and malt liquors, including wine, beer and cider; and to employ all proper means to discourage the use of and traffic in the same.

Name

Mrs. Agnes Cole

Date

Aug. 17

1917



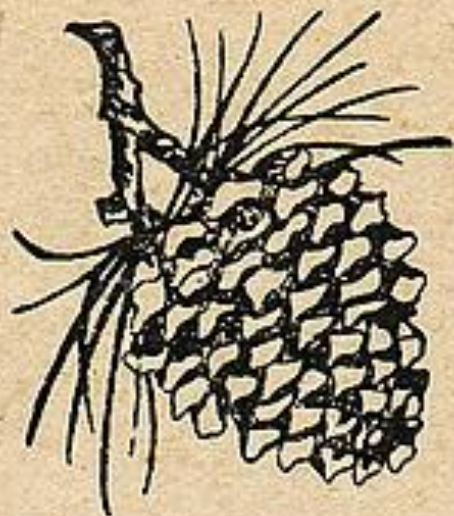

MAINE
WOMAN'S CHRISTIAN TEMPERANCE UNION
PLEDGE

I hereby solemnly promise, God helping me, to
abstain from all Distilled, Fermented and Malt Liquors, including
Wine, Beer and Cider, as a beverage; and to employ all proper
means to discourage the use of and traffic in the same.

Name

Date

Maine W. C. T. U. pledge card.



Mollie Rawling

Miss Hays Miss Burman Miss Lacey Mrs. Stevens Miss Leach Miss Quinn
 Australia Australia Australia .. DELEGATES ..
 Madam Parake Miss Kirkman Miss Johanson Mrs. Hall Mrs. Brown Mrs. Thompson Mrs. Quinn
 Japan London Finland WORLD'S W.C.T.U. CONVENTION

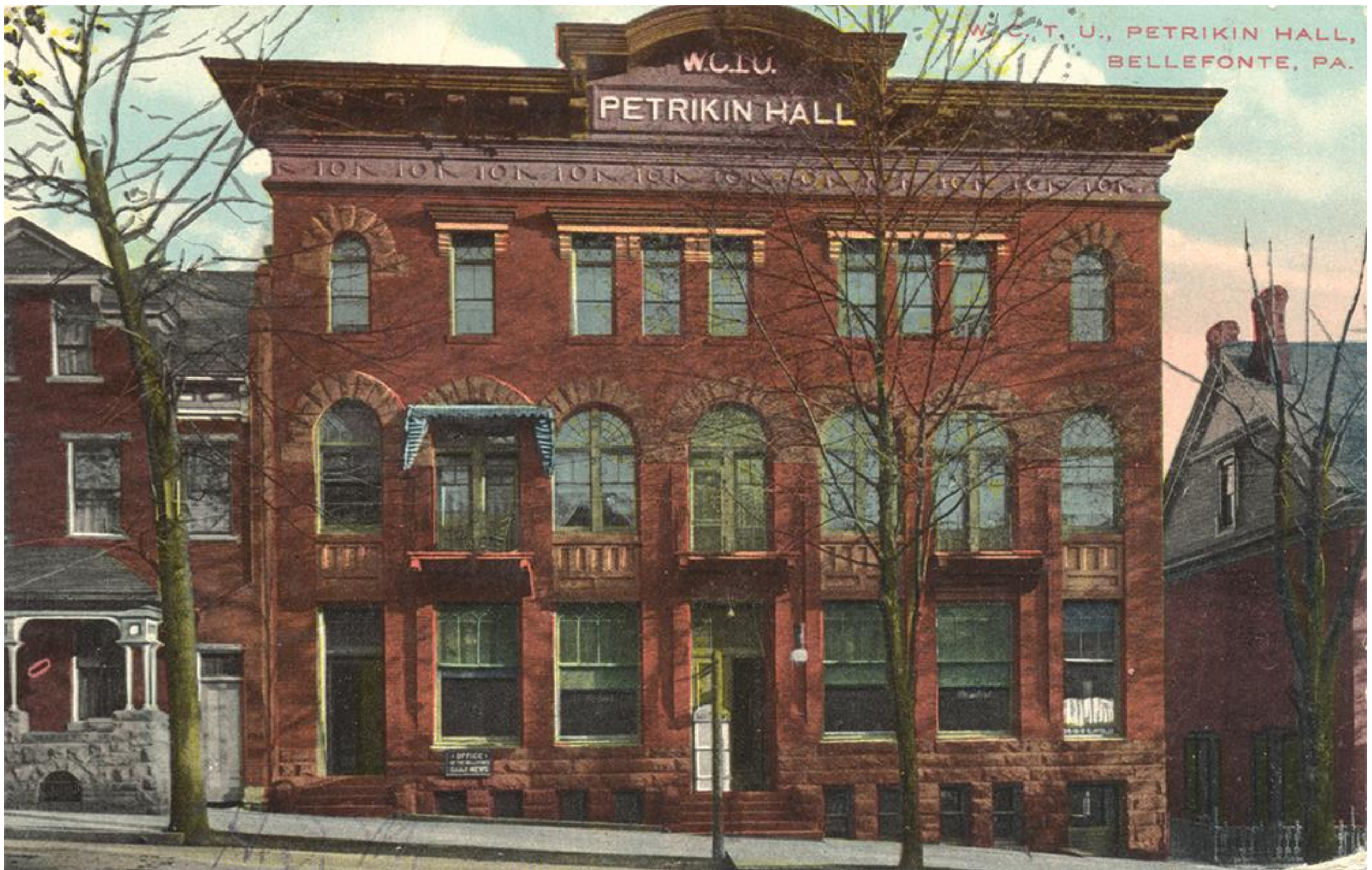

The Women' Christian Temperance Union (WCTU) building, was completed in 1902 to serve the needs of WCTU's Bellefonte chapter and was designed to house an auditorium, stage and offices on the first floor. It is named in honor of Marion Petrikin, who bequeathed her family home to WCTU at her death in 1899.

Fifty-Seventh Annual Convention
Woman's Christian Temperance Union of Kansas
October 1 to 4, 1934



W. C. T. U. CARRY A. NATION HOME

738 Broadview Avenue, Kansas City, Kansas

WOMAN'S CHRISTIAN TEMPERANCE UNION (WCTU) CHILDREN'S HOME



The foundation stone of this beautiful Victorian building on the corner of Glen and Stanley Streets was laid on 1 October 1898. The stone was laid by Mayor A. Fettes. The land was donated by the Council. Most of the money for the project came from the WCTU's tea and coffee stalls at sports and agricultural shows. 21 Stanley St **남아프리카 공화국**

WCTU headquarters in [Evanston, Illinois](#)





The [WCTU Administration Building](#) in [Evanston, Illinois](#), has been the headquarters of the WCTU since 1910.



011 - Rest Cottage, Evanston, Ill. W. C. T. U. Headquarters, Former Home of Miss Willard.



Woman's Temple, Chicago, Ill.

Chicago il
women's christian temperance
union wctu temple
holzman sale postcard



The WCTU's membership pledge, Pictured are a group of women handing out information from the organization at a bar in 1947



Ladies of the
Women's
Christian
Temperance
Union..(WCTU)
stirring up
trouble at a
neighborhood
bar in
Pasadena,
California (1947)



Woman's Christian Temperance Union banquet in Little Rock (Pulaski County); circa 1930.

PAM
6291
1939

SIXTY-FIRST ANNUAL CONVENTION
**Arkansas Woman's Christian
Temperance Union**

Celebrating the Centenary of
Frances E. Willard
PEACE---PURITY---PROHIBITION



Sept. 28, 1839—Feb. 17, 1898

"Let her own works praise her in the gates" Prov. 31:31

First Methodist Church

Conway, Arkansas

OCTOBER 10, 11, 12, 1939

Program, Arkansas W.C.T.U.
Convention, October 1939
(Cover).

The national organization
known as the Women's
Christian Temperance Union
was founded in Ohio in 1874. It
opened its first chapter in
Arkansas in 1879



U.S.A. Women's Christian Temperance Union





New Zealand Women's Christian Temperance Union



[Canterbury Museum](#), Bishop Collection. *Weekly Press*, 16 November 1910.

The Women's Christian Temperance Union (WCTU) ran tearooms at A & P (agricultural and pastoral) shows – including these ones at the Christchurch show in 1910.

뉴질랜드 여성 참정권 운동가 **Kate Sheppard** (1847 - 1934)



세계최초의 여성 참정권을 끌어낸 ‘뉴질랜드 기독교여자 절제회’

뉴질랜드에 와서 자랑스러운 것 중에 하나가 있다면, 1893년 세계최초로 여성 참정권을 인정한 나라라는 것이다. 이 역사적인 여성 참정권 운동의 한가운데는 **케이트 셰퍼드(Kate Sheppard, 1847~1934)**가 있었는데, 바로 뉴질랜드 지폐 10달러속의 주인공이다.

당시 셰퍼드 여사는 알코올과 가정 파괴, 성문제, 이혼 등 심각한 사회문제의 해결을 모색하던 중 미국에서 시작된 기독교 여자 절제회를 뉴질랜드에서도 시작한 사람이기도 하다. 영국에서 뉴질랜드 크라이스트 처치로 이민해 온 이용감한 여성은 여자절제회 활동으로 전 국민의 지지를 받으며 여성 참정권을 요구하기 시작했고, 세 차례의 실패를 거쳐 1893년 당시 여성인구의 2/3에 해당하는 3만2천 명의 서명을 이끌어내면서 마침내 이들은 참정권을 획득했다.



THE W.C.T.U. AT NELSON, N.Z. MAR. 1913.

F. J. JONES
PHOTO.

Women's Christian Temperance Union conference, Nelson, March 1913.







Boys' College Titles

THE BOYS' COLLEGE OF THE W.C.T.U. OF THE UNITED STATES OF AMERICA, INC. is pleased to announce the results of the 1967-1968 season. The boys' college is a program of the W.C.T.U. which provides a place for boys to learn the principles of Christianity and to develop their physical and mental abilities. The boys' college is open to boys of all ages and backgrounds. The results of the 1967-1968 season are as follows:



W.C.T.U. CONFERENCE

The W.C.T.U. Conference is a gathering of women from all over the world. It is a time for them to meet, to share their experiences, and to learn from one another. The conference is held every year, and it is always a very successful one. The women who attend the conference are of all ages and backgrounds. They come from all over the world, and they all have one thing in common: they are all women of God. The conference is a time for them to learn about the latest in Christian living, and it is a time for them to share their own experiences. The conference is a very important part of the W.C.T.U. program, and it is always a very successful one.



Still going! The Woman's Christian Temperance Union, which was founded 1874 and lobbied for prohibition in the late 1800s and early 1900s, still exists today



World's Woman's Christian Temperance Union



- 세계 회장
- 마가렛 오스텐스타트
- 노르웨이
- margaret.ostenstad45@gmail.com



- 세계 총무
- 데지 레니건
- 캐나다
- desiandpete@hotmail.com



- 세계 회계
- 도로시 러셀
- 미국
- russell0569@comcast.net



- 세계 서기
- 수잔 커리
- 미국
- cscurry69@irtc.net



- 세계 제 1 부회장
- 앤 버겐
- 오스트렐리아
- anne.bergen@gmail.com



- 세계 제 2 부회장
- 도라 바리엔토스
- 과테말라
- dorajudithcolomadebarrientos@gmail.com



- 세계 제 3 부회장
- 김영주
- 한국
- goodnews217@korea.com



- 세계 제 4 부회장
- 주디 버틀러
- 오스트렐리아
- joymariebutler@gmail.com

대한기독교여자절제회장

김 영 주



**“이기기를 다투는 자마다 모든
일에 절제하나니 그들은 썩을
승리자의 관을 얻고자 하되 우리는
썩지 아니할 것을 얻고자
하노라. ” - 고전 9:25**

대한기독교여자절제회는 1923년 창립되어, 지난 92년간 “하나님과 가정과 나라를 위하여”, 절제운동에 힘써 왔습니다. 일제시대에는 복음신앙에 입각하여, 조만식선생님과 함께 물산장려운동에 적극 참여하면서 금주금연운동, 여성교육에 힘써, 교회의 부흥과 국가 독립 쟁취에 힘썼습니다. 해방후 1945-1965년, 20여년간 축첩 반대운동 및 출소자 여성들 재활에 힘썼고, 그 후 1965-1985년, 20여년간은 무작정상경하는 처녀들이 사창가로 팔려가는 것을 미연에 방지하기 위하여 저들에게 직업교육을 실시했습니다. 그 후 1985-2015년, 30년간은 결혼가정 청소년들에게 절제장학금 사업과 맞벌이부부들을 위한 탁아사업을 하면서, 전국적으로 또 대학캠퍼스에서 금주금연 계몽운동을 하고 있습니다.

3년마다 열리는 세계기독교여자절제대회에 한국대표들은 1980년부터 지속적으로 참석하여 세계대표단들과 함께 FAS (태아알콜중독증세)의 문제점을 국제적으로 계몽하여, 임신 중 술을 마심으로 태어나게 되는 지진아 및 지체부자유아의 출생을 예방하기 위하여 노력하고 있습니다. 저희 웹사이트를 통해 네티즌 여러분들이 술담배마약의 해독을 깨닫고, 임신 중 음주로 인한 FAS의 위험을 깨달아, 모두 금주금연하며 또 이웃들에게 복음을 전하여, 모든 중독성 식품의 해독을 알리는 선한 일에 동참하기 바랍니다. 모든 열방을 그리스도의 제자로 삼아, 이 땅에 그리스도의 나라가 온전히 임하기까지, 전도하며 절제운동에 힘쓰는 우리 모두가 되기를 기도합니다.

절대로 취하지 말며 제대로 깨어있으라

금주·금연 사역 절제회 김영주 회장, 성령을 갇아먹는 크리스천의 음주 [출처] - 국민일보

인터뷰

대한기독교여자절제회 김영주 회장은 “뇌의 중간에 있는 전두엽은 사고의 ‘컨트롤 타워’ 역할을 한다. 알코올을 마시면 전두엽이 망가지기 때문에 올바른 이성 판단을 할 수 없다”고 지적했다. 이어 “알코올이 몸에 들어가면 평소 억눌린 감정을 표출하고 타인을 향한 공격성이 강해진다”고 설명했다.

성경에서 잠언은 “포도주는 거만하게 하는 것이요 독주는 떠들게 하는 것이라 이에 미혹되는 자마다 지혜가 없느니라”(20:1)고 경고한다. 특히 잠언 31장 4절에서는 지도자가 술을 마시는 것이 마땅하지 않다고 세 번이나 반복해서 강조한다. 지도자가 술을 마시지 않고 바르게 재판해야 할 대상은 말 못 하는 자들, 모든 고독한 자들, 궁핍한 자들이라고 했다.(잠 31:8~9) 지도자가 깨어 있어야 하며 장애인, 이방인, 가난한 자 등 연약한 자들을 잘 돌봐야 한다는 뜻이다.

크리스천 가운데서도 음주를 즐기는 이들이 적지 않다. 사회는 아직도 술 마시는 문화에 대해 관대하다. 김 회장은 “술은 절제가 아닌 금주를 해야 한다. 알코올은 뇌에서 도파민을 분비해 일시적으로 쾌락을 느끼게 하지만, 내성으로 인해 더 큰 갈망을 일으켜 중독에 이르게 한다”고 덧붙였다.

거룩한 제사장으로서는 술 멀리해야

술은 영적으로 깊은 연관성을 갖는다. 김 회장은 “우리는 하나님의 자녀로 거룩한 제사장이라는 직분을 받았다”며 “예수님을 믿는 것은 죄와 결별하는 것이다. 성령께서 우리를 새롭게 해주셨기에 몸을 바르게 하고 바른 정신을 갖고 살아야 한다”고 강조했다.

우리에게 술을 마시지 않고 이 시대에 어려움에 부딪친 자들을 신원하고 구원해야 할 사명이 있다. 또 섬기러 오시되 죽기까지 사랑하신 삶을 사셨던 예수님(막 10:45)을 본받아야 한다. 그러기 위해선 항상 깨어 있어야 한다. 사도 바울도 그의 서신에서 성도들이 술 취하지 말아야 한다고 가르친다. “낮에와 같이 단정히 행하고 방탕하거나 술 취하지 말며 음란하거나 호색하지 말며 다투거나 시기하지 말고 오직 주 예수 그리스도로 옷 입고 정욕을 위하여 육신의 일을 도모하지 말라.” (롬 13:13~14)

절제회는 금주운동이 금연운동처럼 결실을 보기 위해선 술에 대한 인식 변화가 가장 중요하다고 봤다. 김 회장은 “절제 운동의 목적은 모든 족속을 그리스도의 제자로 삼으라고 하신 예수님의 명령을 잘 감당하도록 우리 몸을 성결하게 세워가는 거”이라며 “사도 바울이 이야기한 것처럼 술 취하는 것과 성령 충만함이 겨우 함께 갈 수 없는 거”라며 “깨어 있어야 한다”고 강조했다.

2019 제41회 핀란드 헬싱키 절제회 세계대회



2019 한국, 바누아트, 필리핀, 뉴질랜드 대표단 필란드 헬싱키



금주금연정책 건의문 발표



금주, 금연, 순결 운동에 앞장서는 뉴질랜드 대한 기독교여자절제회 및 청년절제회

2020 뉴질랜드 마리화나(대마초) 합법화 반대 운동

뉴질랜드 대한기독교여자절제회는 (NZKWCTUU : NZ Korean Women's Christian Temperance Union)는 2011년 11월 11일 창립 후, 매월 성경공부를 통해 그리스도의 제자로서 살아가는데 힘쓰며, 교포사회 속에 전도와 술 담배 해독을 알리는 절제특강을 주일학교와 방학 캠프에 개최하고, 중독예방과 금주금연 하는 삶을 살도록 돕는 것을 목표로 합니다. 2012년에 대한기독교여 자절제회와 협력하여 캄보디아절제회, 2016년 제 40차 캐나다 오타와 세계대회를 통해 바누아트절제회와 탄자니아절제회를 개척하였습니다. 2017년 3월 28일, National Convention에 참석 하여 뉴질랜드 절제회와 협력하고 있습니다.

뉴질랜드 대한 청년절제회(New Zealand Korean Youth Temperance Council)는 기독교적인 세계관을 익히고 청소년이 술 담배 마약을 하는것을 예방하는 활동을 하며 그리스도 안에서 진정한 기쁨과 평화를 찾는데 힘쓰고 있습니다.

새롭게 선출된 41대 세계 절제회 회장단



필리핀 대한 기독교여자절제회 마닐라지부

대한기독교여자절제회 마닐라지부 창립예배
Korea Woman's Christian Temperance Union
in the Philippines [KWCTUP]
2019 Woman's Fellowship



필리핀 절제회 지회 2019.05.20. 창립

캄보디아 기독교여자절제회 고등학교 절제 특강



바누아투 기독교여자절제회 금주금연 특강



시드니 기독교여자절제회

12명의 회원으로 1994년 6월에 창립된 시드니 지부는 20여년동안 나눔과 봉사를 해왔다.



금주, 금연, 순결 운동에 앞장서는 뉴질랜드 대한 기독교여자절제회 및 청소년절제회



뉴질랜드 대한 기독교 청년절제회



뉴질랜드 대한 기독교 청년절제회



뉴질랜드 대한 기독교 청소년 절제회 세미나 2020



뉴질랜드 대한 기독교 청소년 절제회 세미나 2020



뉴질랜드 대한 기독교 청소년 절제회 세미나 2020

